2.ETAPA VÝSTAVBY - SO 401 KABELOVÁ PŘÍPOJKA NN

VÝSTAVBA PŘÍPOJKY - DISPOZICE, DIO

PODROBNÝ POPIS ORGANIZACE VÝSTAVBY -
VIZ TECHNICKÁ ZPRÁVA

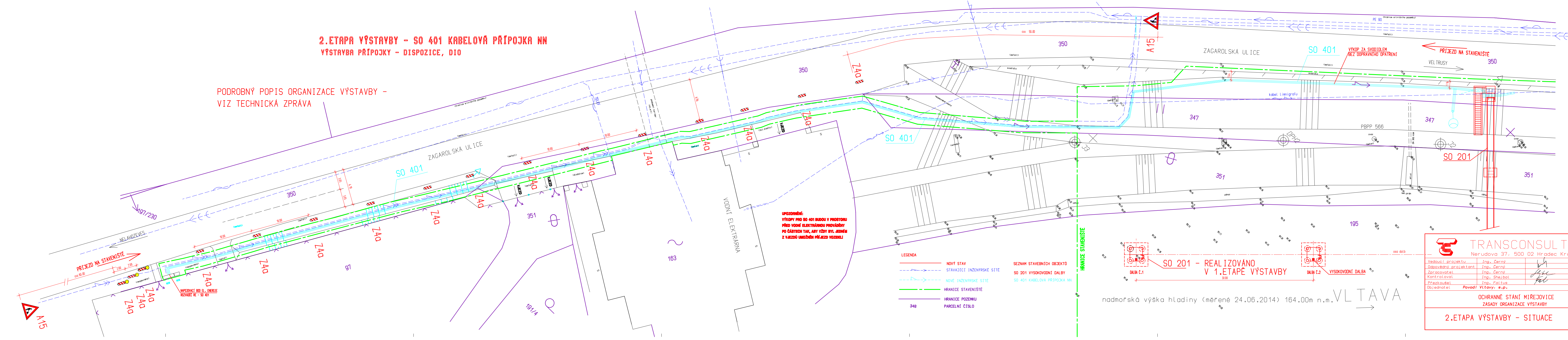
ZAGAROLSKÁ ULICE
SO 401
VÝKOP ZA SVODIDLEM
BEZ DOPRAVNÍHO OPATŘENÍ
PŘÍJEZD NA STAVENIŠTĚ
VELTRUSY
350
347
351
PE 90
(hranice silničního pozemku)
(asfalt)
svodidlo
kabel limnigrafu
PBPP 566
DPH2
J2
J3
úvaz
(beton)
DN 350 KAM
skluz
SO 201
A15
Z4a
HRANICE STAVENIŠTĚ
VODNÍ ELEKTRÁRNA
163
191/4
97
195
197/230
NELAHOZEVES
PŘÍJEZD NA STAVENIŠTĚ
cca 60,00
2.00
10.00
(nezpevněno)
RIS
NAPOJOVACÍ BOD EL. ENERGIE
ROZVADĚČ RE - SO 401
DALBA Č.1
DALBA Č.2
VYSOKOVODNÍ DALBA
30.00
osa dalb
zához
1.44
1.16

SO 201 - REALIZOVÁNO
V 1.ETAPĚ VÝSTAVBY

nadmořská výška hladiny (měřené 24.06.2014) 164.00m n.m. VLTAVA

UPOZORNĚNÍ:
VÝKOPY PRO SO 401 BUDOU V PROSTORU PŘED VODNÍ ELEKTRÁRNOU PROVÁDĚNY PO ČÁSTECH TAK, ABY VŽDY BYL JEDNÍM Z VJEZDŮ UMOŽNĚN PŘÍJEZD VOZIDEL!

LEGENDA

―	NOVÝ STAV
- - -▷- -	STÁVAJÍCÍ INŽENÝRSKÉ SÍTĚ
- - -▷- -	NOVÉ INŽENÝRSKÉ SÍTĚ
― ‒ ―	HRANICE STAVENIŠTĚ
―	HRANICE POZEMKU
348	PARCELNÍ ČÍSLO

SEZNAM STAVEBNÍCH OBJEKTŮ

SO 201 VYSOKOVODNÍ DALBY

SO 401 KABELOVÁ PŘÍPOJKA NN

SOUŘADNÝ SYSTÉM S-JTSK
VÝŠKOVÝ SYSTÉM Bpv

TRANSCONSULT s.r.o.
Nerudova 37, 500 02 Hradec Králové

Vedoucí projektu	Ing. Černý	Černý	Středisko 3
Odpovědný projektant	Ing. Černý		Vedoucí Ing. Shejbal
Zpracovatel	Ing. Černý	Shejbal	Zak.číslo 2 0 0 2 3 0 0 0 1
Kontroloval	Ing. Shejbal		Datum 05/2020
Přezkoušel	Ing. Faltus	Fal	Arch.č. 01320 Formát A4
Objednatel	**Povodí Vltavy, s.p.**		Účel DPS

OCHRANNÉ STÁNÍ MIŘEJOVICE
ZÁSADY ORGANIZACE VÝSTAVBY

Část dok. F.2

2.ETAPA VÝSTAVBY - SITUACE

Měřítko 1 200

Č.výkresu 3